Legenda:

- Jednoduchá výhybka
- Bod odbočenia výhybky
- Koniec výhybky
- Izolovaný styk
- Výmenník výhybky
- Elektromotorický prestavník, káblové skrine
- S49 - R65 Zmena železničného zvršku
- DZ Dilatačné zariadenie
- Zvar koľajníc
- 13,2 Hektometer staničenia
- Námedzník
- Zaisťovacia značka koľaje
- Svetelné navestidlá zabezpečovacieho zariadenia
- Dopravná značka
- Priehradový alebo oceľový stožiar trakčného vedenia
- Staničný rozhlas
- Verejné osvetlenie - svetelný stožiar
- Rozvádzač
- Budova murovaná, betónová, oceľová nosná konštrukcia
- Samostatne rastúci strom
- Regulátor tlaku plynu, plynomerňa
- Vstupná šachta
- Kanalizačná šachta
- Hydrant, šupátko
- Ostatná plocha, neplodná pôda
- Trvalý trávnatý porast
- Krovinatý porast

- Osi koľají ŽSR
- Osi vlečkových koľají v správe súkromných vlastníkov
- Budovy, stavby
- Cesty, komunikácie
- Mosty, spevnené plochy, chodníky, parkoviska
- Betónová základy, pätky, rampy, priepusty
- Obrys podchodov a priepustov
- Oplotenie pozemkov, areálov
- Nástupištia, nástupištné hrany
- Nosný rám trakčného vedenia
- Štrkové koľajovéo lôžko
- Terénne hrany
- Hranice druhov pozemkov, poľnokultúry
- Vedenia VN 22kV
- Vedenia VVN 110kV
- STL plynovod
- Zábradlie
- Terénne šrafy

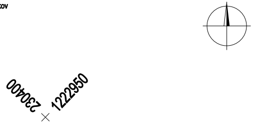
230400
1222950

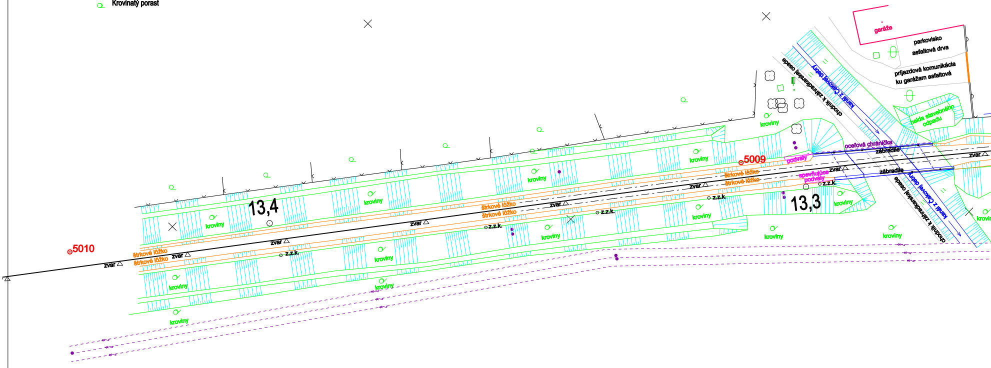
garáže
parkovisko
asfaltová drva
príjazdová komunikácia
ku garážam asfaltová
chodník k záhradkárskej osade
kanál z Čakovej debry
halda stavebného odpadu
kroviny
oceľová chránička
zábradlie
zvar
5009
podvaly
štrkové lôžko
spevňujúce podvaly
z.z.k.
13,3
13,4
5010
kroviny
zvar
štrkové lôžko
z.z.k.
zábradlie
kanál z Čakovej debry
chodník k záhradkárskej osade

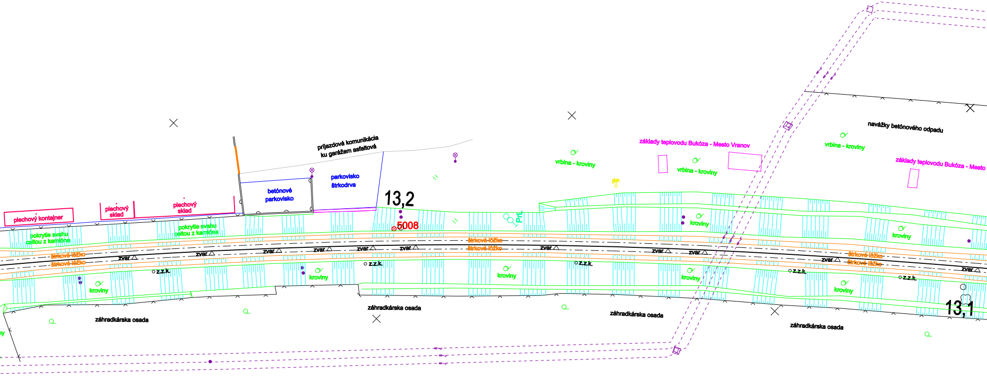
príjazdová komunikácia
ku garážam asfaltová
parkovisko
štrkodrva
betónové
parkovisko
plechový kontajner
plechový
sklad
plechový
sklad
pokrytie svahu
celtou z kamióna
pokrytie svahu
celtou z kamióna
13,2
5008
štrkové lôžko
štrkové lôžko
štrkové lôžko
štrkové lôžko
štrkové lôžko
štrkové lôžko
zvar
zvar
zvar
zvar
zvar
zvar
zvar
zvar
zvar
zvar
zvar
zvar
z.z.k.
z.z.k.
z.z.k.
z.z.k.
z.z.k.
z.z.k.
kroviny
kroviny
kroviny
kroviny
kroviny
kroviny
kroviny
kroviny
záhradkárska osada
záhradkárska osada
záhradkárska osada
záhradkárska osada
vrbina - kroviny
vrbina - kroviny
vrbina - kroviny
základy teplovodu Bukóza - Mesto Vranov
základy teplovodu Bukóza - Mesto
navážky betónového odpadu
plyn
PrL
13,1

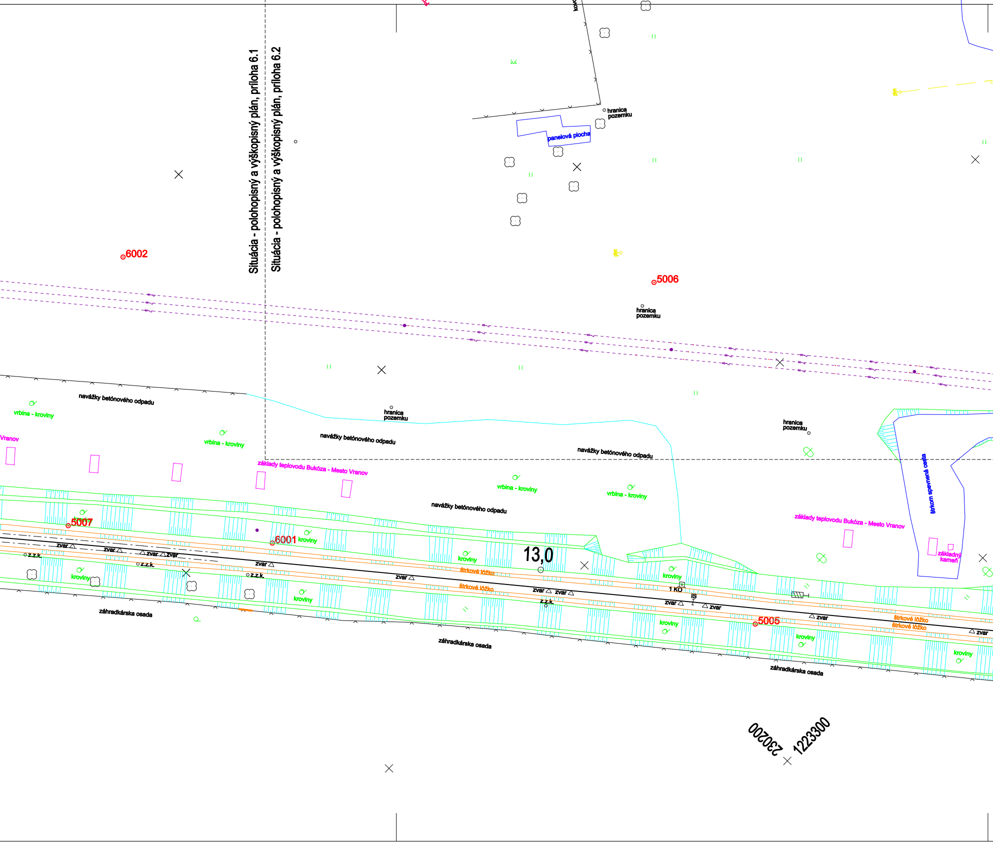
Situácia - polohopisný a výškopisný plán, príloha 6.1
Situácia - polohopisný a výškopisný plán, príloha 6.2
hranica pozemku
panelová plocha
6002
5006
hranica pozemku
navážky betónového odpadu
vrbina - kroviny
Vranov
vrbina - kroviny
hranica pozemku
navážky betónového odpadu
navážky betónového odpadu
hranica pozemku
základy teplovodu Bukóza - Mesto Vranov
vrbina - kroviny
vrbina - kroviny
navážky betónového odpadu
štrkom spevnená cesta
základy teplovodu Bukóza - Mesto Vranov
5007
6001
kroviny
zvar
zvar
zvar
zvar
z.z.k.
z.z.k.
z.z.k.
zvar
kroviny
kroviny
kroviny
13,0
štrkové lôžko
štrkové lôžko
zvar
zvar
zvar
z.z.k.
kroviny
1 KO
IS
zvar
zvar
základný kameň
5005
zvar
štrkové lôžko
štrkové lôžko
zvar
kroviny
kroviny
kroviny
záhradkárska osada
záhradkárska osada
záhradkárska osada
230200
1223300

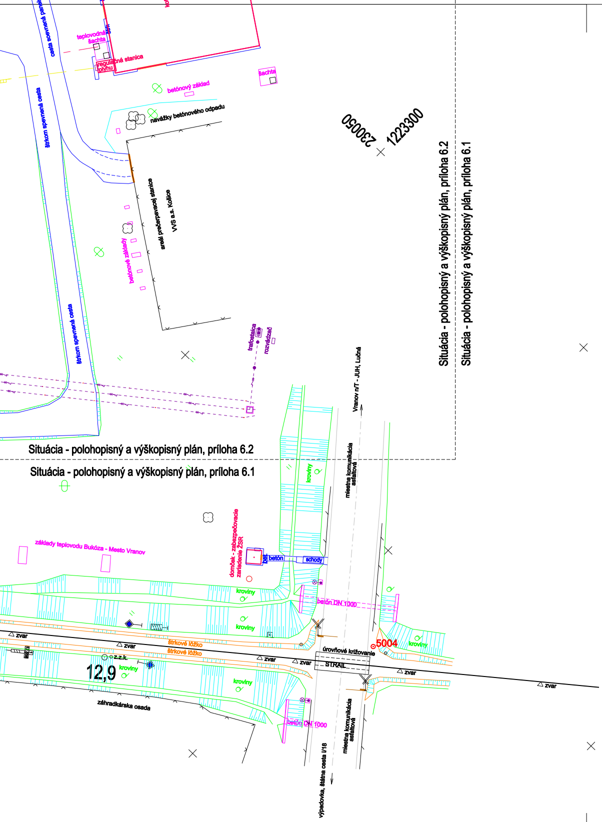
cesta spevnená panel
teplovodná šachta
regulačná stanica plynu
šachta
betónový základ
navážky betónového odpadu
230050
1223300
štrkom spevnená cesta
areál prečerpávacej stanice
VVS a.s. Košice
betónové základy
štrkom spevnená cesta
trafostanica
rozvádzač
Vranov n/T - JUH, Lučná
Situácia - polohopisný a výškopisný plán, príloha 6.2
Situácia - polohopisný a výškopisný plán, príloha 6.1
Situácia - polohopisný a výškopisný plán, príloha 6.2
Situácia - polohopisný a výškopisný plán, príloha 6.1
kroviny
miestna komunikácia asfaltová
domček - zabezpečovacie zariadenie ŽSR
základy teplovodu Bukóza - Mesto Vranov
betón
schody
kroviny
betón DN 1000
5004
úrovňové kríženie
STRAIL
zvar
štrkové lôžko
štrkové lôžko
z.z.k.
12,9
kroviny
záhradkárska osada
betón DN 1000
miestna komunikácia asfaltová
výpadovka, štátna cesta I/18

Súradnicový systém: JTSK
Výškový systém: Balt po vyrovnaní

Náležitosťami a presnosťou zodpovedá predpisom

				Číslo súpravy
Č. zmeny	Zdôvodnenie zmeny	Dátum	Podpis	

Objednávateľ Železnice Slovenskej republiky 813 61 BRATISLAVA, KLEMENSOVA 8	Generálny projektant Valbek Valbek SK, spol. s r.o., Eurovea Central 1, Pribinova 4, 811 09 Bratislava

Číslo stavby	A23002	Číslo zákazky	22KE11001	Archívne číslo	22KE11001-DSPRS

Stavba Zriadenie železničnej zastávky Vranov nad Topľou-Juh, žkm 12,969			GEO KOD s.r.o. Žitná 21, 831 06 Bratislava
Hlavný inžinier projektu Ing. Rastislav Tomko	Autorizačne overil Ing. Róbert Voľanský	Navrhol, vypracoval Ing. Stanislav Vagaský	Kontroloval Ing. Róbert Voľanský
Počet listov 7 x A4	Mierka 1:500	Stupeň PD DSPRS	Dátum 04/2023
Objekt / súbor Geodetická dokumentácia			Číslo zákazky 2022-003-012 Arch. číslo 2022-003-012-DSPRS Časť dokumentácie J
Názov prílohy Situácia - polohopisný a výškopisný plán, výkres 1			Číslo prílohy 6.1